immoboerse.li

Attraktive 3.5 Zimmerwohnung mit Garten

Eckdaten

Adresse	Eibenweg 9 9490 Vaduz
Zimmer	3,5
Wohnfläche	81 m²
Verfügbarkeit	nach Vereinbarung

Preise

Kaufpreis	CHF 875'000.00

Beschreibung

Diese neuwertige 3.5 Zimmer Gartenwohnung mit grosszügigem Gartenanteil befindet sich an ruhiger Lage in Vaduz. Die Wohnung verfügt über eine geräumige Küche, grosser Wohn-/ Essbereich, zwei Schlafzimmer, ein Badezimmer sowie ein separates Gäste-WC. Ausserdem gehören zwei Tiefgaragenplätze zur Wohnung dazu. Bushalltestelle ist in unmittelbarer Nähe.

Helle Wohnung
Offene Küche
Grosszügiges Badezimmer
Gäste WC
Waschraum inkl. WA/TU
Gasheizung
Zentrale Lage
Überdeckte Terrasse
Grosser Garten mit ca. 125m²
2x Tiefgaragenplätze
Bushaltestelle in unmittelbarer Nähe

Detailierte Informationen

Baujahr	2014

Kontakt für Besichtigung

Armando Majer
T +423 233 22 12
E immo@presenta.li

Kontaktdaten Anbieter

PRESENTA Immobilien AG
Im alten Riet 102
9494 Schaan
T +423 233 22 12 (Geschäft)
immo@presenta.li
www.presenta-immobilien.li

Stockwerk	Erdgeschoss
Anzahl WC	1
Anzahl Bad/Dusche/WC	1
Zustand	neuwertig
Weitere Räume	Keller
Sep. Tumbler	✓
Sep. Waschmaschine	✓
Heizung	Gas-Heizung
Lift	✓
Balkon/Terrasse	✓
Gartensitzplatz	✓
Spielplatz	✓
Kinderfreundlich	✓
Innen Parkplätze	2

Umgebung

Einkaufen	ca. 1 km
Öff. Verkehr	ca. 100 m
Autobahnanschluss	ca. 1 km
Kindergarten	ca. 100 m
Primarschule	ca. 500 m
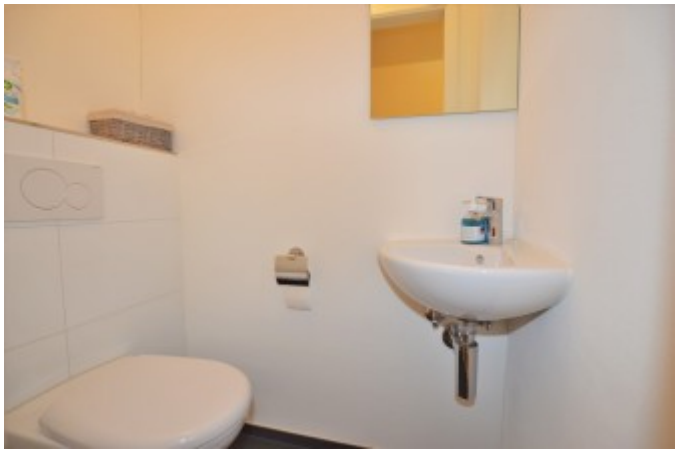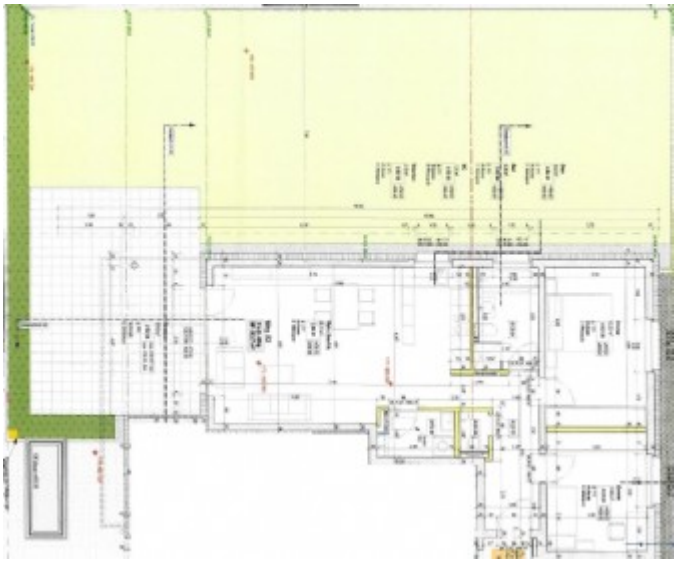
Die Brücke schlagen zwischen Vision und **Realität**. Mit unserer **Immobilienfinanzierung**.
Zum Hypothekenrechner
VPBANK