Vollwertig ausgestattetes Co-Working-Space

Eckdaten

Adresse	Gewerbeweg 15 9490 Vaduz
Referenz-Nr.	4958
Nutzfläche	35 m²
Verfügbarkeit	ab sofort

Preise pro Monat

Bruttomiete	CHF 1'800.00
Nettomiete	CHF 1'800.00

Beschreibung

In Vaduz, bestens an das öffentliche Verkehrsnetz angebunden, vermieten wir eine vollwertig ausgestattete Bürofläche mit vier Arbeitsplätzen.

Die Räumlichkeiten befinden sich im zweiten Obergeschoss eines modernen Bürogebäudes auf einem Stockwerk mit einer weiteren Büroeinheit. Die Bürofläche eignet sich ideal für Start-Ups, neu gegründete Niederlassungen in Liechtenstein oder Unternehmen aus der Dienstleistungs- oder Finanzbranche, die ein Co-Working-Space mit vollwertig ausgestatteten Arbeitsplätzen und zentralen Infrastrukturen suchen.

Die Büroumgebung ist separat abgetrennt und abschliessbar. In den hellen und modernen Büroräumlichkeiten wurden vier Arbeitsplätze mit hochwertigen Büromöbeln von Sitag eingerichtet. Die Arbeitsplätze sind mit höhenverstellbaren Arbeitstischen, ergonomischen Bürostühlen und Sideboards ausgestattet. Die zentralen Services wie der Eingangs- und Empfangsbereich mit Sitzlounge sind uneingeschränkt nutzbar. Nach Wunsch können auch die vorhandenen Telefonanlagen und IT-Vernetzung mitgenutzt werden. Zur gemeinsamen

Kontakt für Besichtigung

Daniel Bleisch
T +423 235 83 62
E immo@confida.li

Kontaktdaten Anbieter

CONFIDA Immobilien AG
Kirchstrasse 3

T +423 235 83 62 (Geschäft)
immo@confida.li
www.confida.li

Nutzung stehen Ihnen diverse Besprechungszimmer, die Küche mit Kaffeeautomat und Essecke, die WC-Anlagen und diverse Archivräumlichkeiten zur Verfügung.

Die Kundenparkplätze vor dem Gebäude können ebenfalls mitgenutzt werden. Für die Mitarbeitenden besteht die Möglichkeit Aussen- oder Tiefgaragenparkplätze zu mieten. Die Nebenkosten werden dem Mieter direkt in Rechnung gestellt.

Gerne beraten wir Sie persönlich und individuell.

Lage:
Teppich

Detailierte Informationen
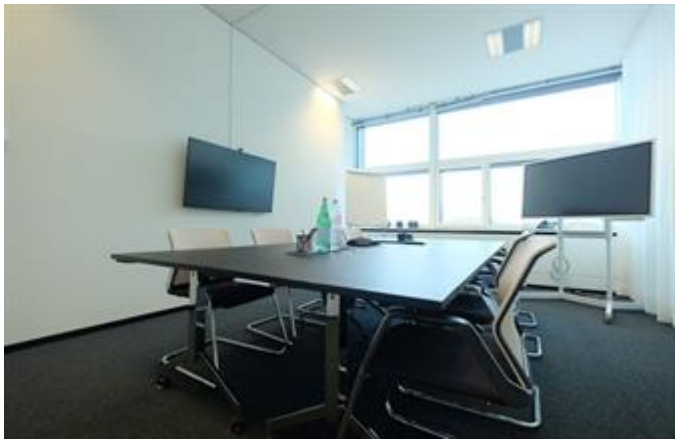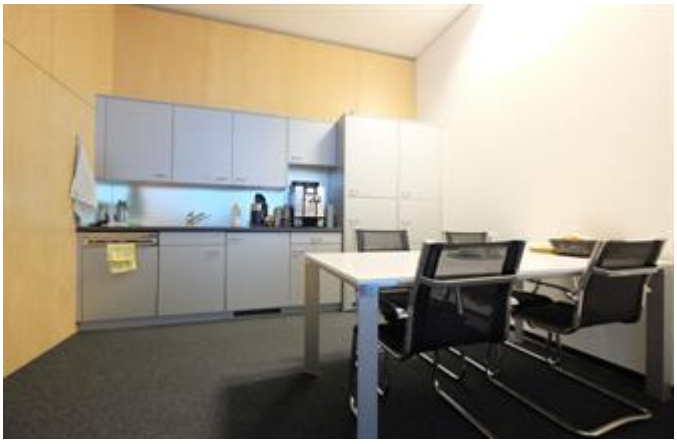
Stockwerk	2. Stock