immoboerse.li

Hochwertige und luxuriöse 2.5 Zimmer-Attikawohnung

Eckdaten

Adresse	Kirchstrasse 71 9490 Vaduz
Referenz-Nr.	672
Zimmer	2,5
Wohnfläche	85 m²
Verfügbarkeit	ab sofort

Preise

Kaufpreis	auf Anfrage

Beschreibung

Hochwertige und luxuriöse 2.5 Zimmer-Attikawohnung in einem gemütlichen, stilvollen 6-Parteien-Mehrfamilie
Die vorzügliche Liegenschaft befindet sich an zentrumsnaher und schöner Wohnlage
Zeitlose Architektur mit südlichem Flair durch die mediterran wirkenden Schiebeläden
Hervorragender Ausblick auf das Schloss und die umgebene Bergkulisse
Die Wohnung verfügt über ein modernes Lichtdesign, eine Alarmanlage und ein integriertes Lüftungssystem

Raumkonzept Attikageschoss
Eingangsbereich mit Einbaugarderobe
Offene Küche mit angrenzendem Ess- und Wohnbereich
Gäste-Toilette
Schlafzimmer mit Ankleide und einem Bettgestell
Multifunktionsraum mit Waschmaschine, Trockner und Einbauschränken
Badezimmer mit grosser Dusche und Doppelwaschbecken
Teils überdachte, grosse Terrasse mit einem Abstellraum

Zusätzliches im Erdgeschoss
Keller
1 Garagenplatz
Fahrradraum zur allg. Benützung

Standort
Einkauf täglicher Bedarf: 9 Gehminuten / 3 Fahrminuten
Bushaltestelle Ortsbus: 4 Gehminuten
Post Vaduz: 10 Gehminuten / 2 Fahrminuten
Autobahnanschluss: 1.2 Kilometer

Gönnen Sie sich diese luxuriöse Wohn-Oase in traumhafter Umgebung und lassen Sie sich von der Kombinatic
Komfort und idyllischer Natur verzaubern.

https://www.vogt-immobilien.li/Immobilienangebote/Immobilie.aspx?shmid=410&shact=-599246407&shmiid=

Detailierte Informationen
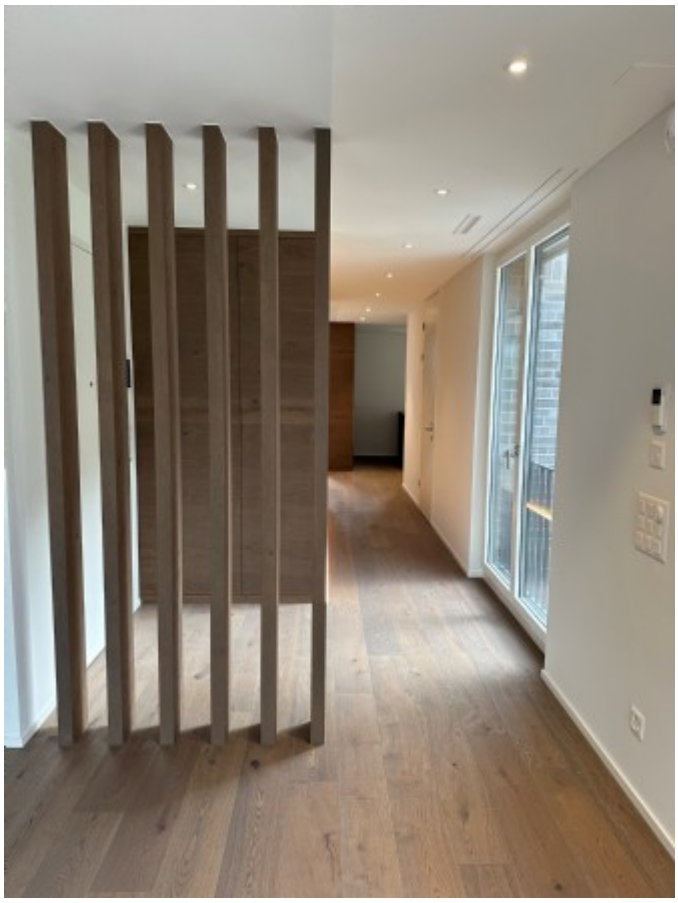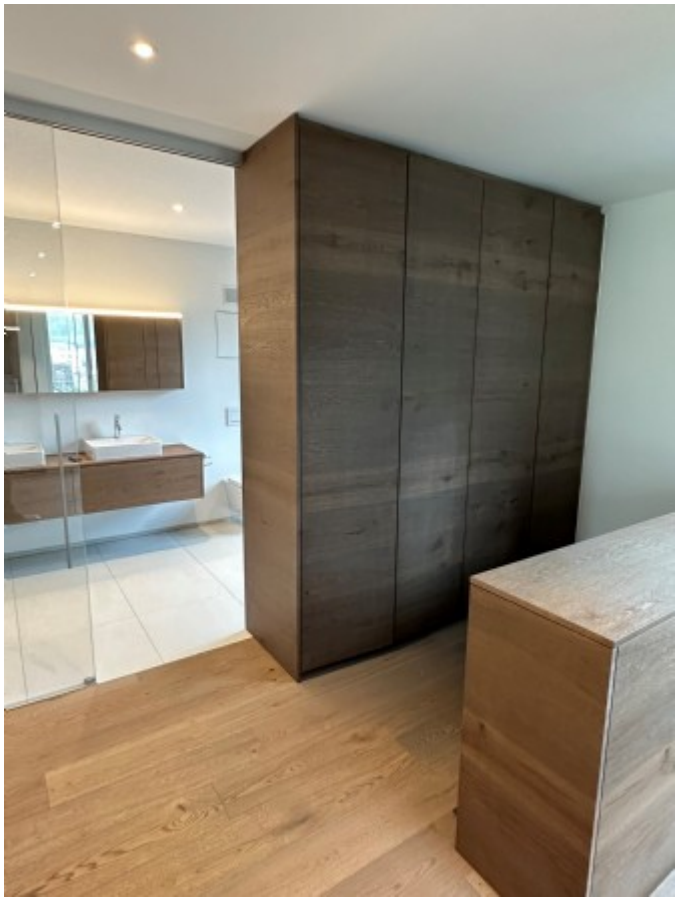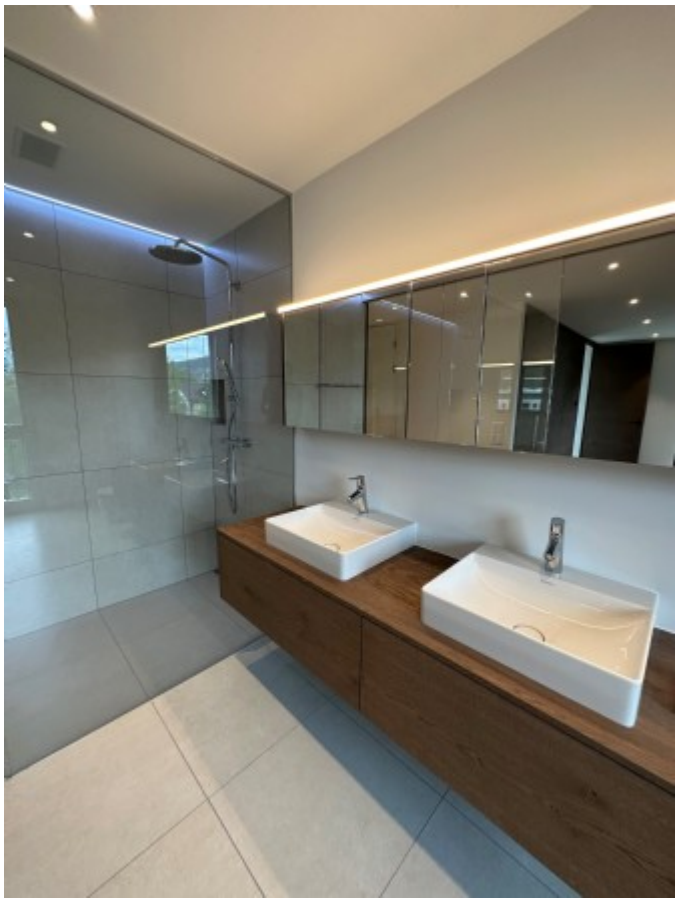
Baujahr	2023
Stockwerk	Attika