Neubau Reihenhaus an familienfreundlicher Lage

Eckdaten

Adresse	Grossabünt 4 9487 Gamprin-Bendern
Zimmer	4,5
Wohnfläche	126,7 m²
Parzellen-Nr.	471
Grundstückfläche	219 m²
Verfügbarkeit	auf Anfrage

Preise

Kaufpreis	CHF 1'440'000.00

Kontakt für Besichtigung

Armando Majer
T +4232332212
E immo@presenta.li

Beschreibung

Hoher Ausbaustandard
Familienfreundlicher Lage (Sackgasse)
Grosser Wohn – und Essbereich
Küche inkl. Reduit
Gäste-WC
Hauswirtschaftsraum
Garten mit 96.37 m
Carport für 2 Fahrzeuge

Kontaktdaten Anbieter

PRESENTA Immobilien AG
Im alten Riet 102
9494 Schaan
T +423 233 22 12 (Geschäft)
immo@presenta.li
www.presenta-immobilien.li

Detailierte Informationen

Baujahr	2024
Anzahl WC	1
Anzahl Bad/Dusche/WC	1
Erstbezug	✓
Zustand	neu
Weitere Räume	Hauswirtschaftsraum,

	Keller, Technikraum
Balkon/Terrasse	✓
Gartensitzplatz	✓
Spielplatz	✓
Kinderfreundlich	✓
Innen Parkplätze	2

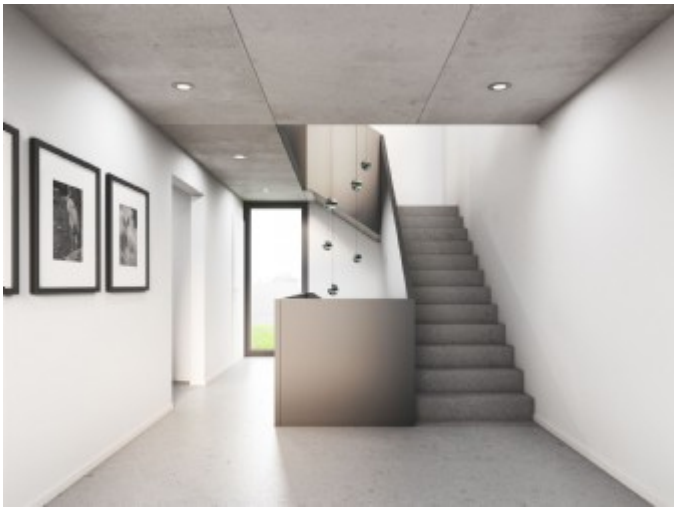

GRUNDRISS EBENE 0

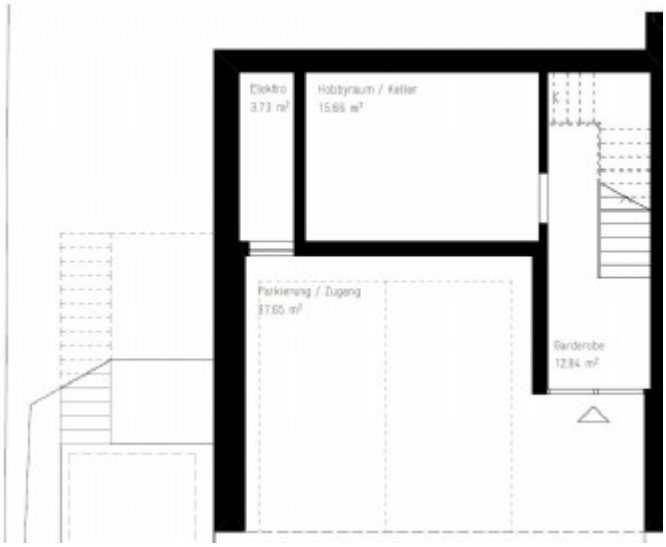

GRUNDRISS EBENE 1

GRUNDRISS EBENE 2