moderne, möblierte 2.5 Zi.-Wohnung, zentrale Lage

Eckdaten

Adresse	Landstrasse 163 9494 Schaan
Zimmer	2,5
Wohnfläche	37 m²
Verfügbarkeit	nach Vereinbarung

Preise pro Monat

Bruttomiete	CHF 1'400.00
Nettomiete	CHF 1'300.00
Nebenkosten	CHF 100.00 (pauschal)
Miete Parkplatz	CHF 60.00
Miete Garage	CHF 130.00

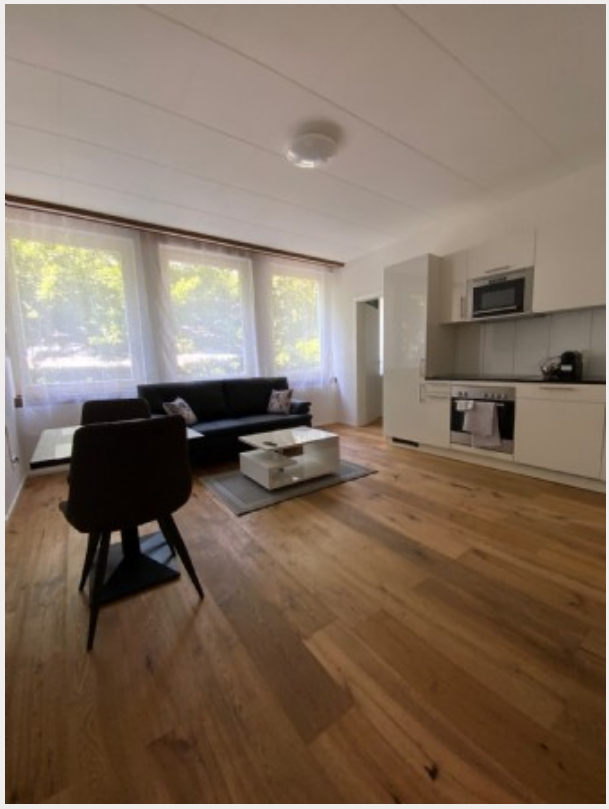

Beschreibung

Die kernsanierte Wohnung im ehemaligen Hotel "Bürotel" überzeugt durch einen modernen Ausbau und lichtdurchfluteten Zimmern sowie einem schönen Grundriss.

Weitere Vorzüge:

- freies WLAN
- Living Services verfügbar (Wäsche- und Bügelservice)
- wöchentliche Wohnungsreinigung inklusive
- geräumiger, heller Wohn- und Schlafbereich

Wir freuen uns auf Ihre Kontaktaufnahme.

Kontakt für Besichtigung

Zehra Tairi
T +41715709653
E info@globalimmobilien.ch

Kontaktdaten Anbieter

GI Global Immobilien AG
Landstrasse 163
9494 Schaan
T +41715709653 (Geschäft)
info@globalimmobilien.ch

Detailierte Informationen

Stockwerk	1. Stock

Haustiere erlaubt	✓
Möbliert	✓
Bodenbeläge	Parkett & Steinböden
Anzahl Dusche/WC	1
Zustand	neuwertig
Weitere Räume	Kellerabteil
TV	Kabel
Geschirrspülmaschine	✓
Lift	✓

Umgebung

Einkaufen	ca. 1 km
Öff. Verkehr	im Ort
Autobahnanschluss	ca. 1 km